ИНФОРМАЦИОННАЯ ПОДДЕРЖКА МОДЕРНИЗАЦИИ ЗДРАВООХРАНЕНИЯ

ООО «Медицинские Компьютерные Технологии», г. Краснодар

www.medcomtech.ru

Управляемая медицинская помощь

Методология — Построение Территориальной программы государственных гарантий на основе моделей медицинских услуг под потребность и финансовые ресурсы здравоохранения

Стандарты — Формализованный банк медицинских услуг: федеральные и территориальные стандарты (модели простых и комплексных медицинских услуг)

Нормативы — Формуляр лекарственных препаратов; Система стандартных диет, среднесуточный набор продуктов питания; Нормируемая трудоемкость медицинских услуг

Методики — Расчет стоимости медицинских услуг; Оценка качества оказания медицинской помощи; Скрининг-экспертиза; Формирование Программы государственных гарантий

Алгоритмы — Расчет стоимости медицинских услуг; Оценка качества оказания медицинской помощи; Скрининг-экспертиза; Формирование Программы государственных гарантий

Стандартизация медицинских услуг

МКТ-Управление медицинской помощью

ТФОМС
- «МКТ-Формирование ТПГГ»
- «МКТ-Расчет стоимости»
- «МКТ-Проверка тарифов»
- «МКТ-Экспертиза качества»

СМО
- «МКТ-Обработка счетов»
- «МКТ-Экспертиза качества»

ТОУЗ
- «МКТ-Стандартизация»
- «МКТ-Планирование медицинской помощи»
- «МКТ-Анализ деятельности в системе ОМС»
- «МКТ-Иммунизация населения»
- «МКТ-Анализ потребления лекарственных средств»
- «МКТ-Льготное лекарственное обеспечение: ЦОД»

МОУЗ
- «МКТ-Регистр населения»
- «МКТ-Формирование муниципального заказа»
- «МКТ-Анализ деятельности в системе ОМС»
- «МКТ-Иммунизация населения»
- «МКТ-Анализ потребления лекарственных средств»
- «МКТ-Льготное лекарственное обеспечение: ЦОД»

«МКТ-Поликлиника» | «МКТ-Стационар» | «МКТ-Центр Здоровья» | «МКТ-Стоматологическая поликлиника» | «МКТ-Санаторий»

Планирование медицинской помощи

- МКТ-Банк моделей медицинских услуг
- МКТ-Привязка медицинских услуг
- МКТ-Тарификация
- МКТ-Расчет стоимости медицинских услуг
- МКТ-Формирование программы оказания медицинской помощи

Автоматизированные интегрированные системы

- МКТ-Медицинское учреждение
- МКТ-Стационар
- МКТ-Поликлиника
- МКТ-Стоматологическая поликлиника
- МКТ-Санаторий

Подсистемы

- МКТ-Современная регистратура
- МКТ-Электронная карта амбулаторного пациента
- МКТ-Интернет-регистратура
- МКТ-Современное приемное отделение
- МКТ-Электронная история болезни
- МКТ-Персонифицированный учет лекарств
- МКТ-Анализ деятельности в системе ОМС
- МКТ-Интеграция с PACS
- МКТ-Интеграция с ЛИС

«МКТ-Современная регистратура»

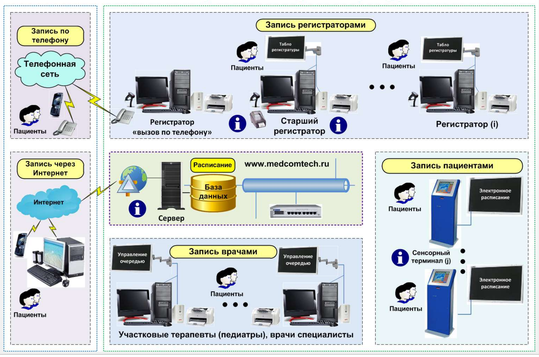

«МКТ-Современное приемное отделение»

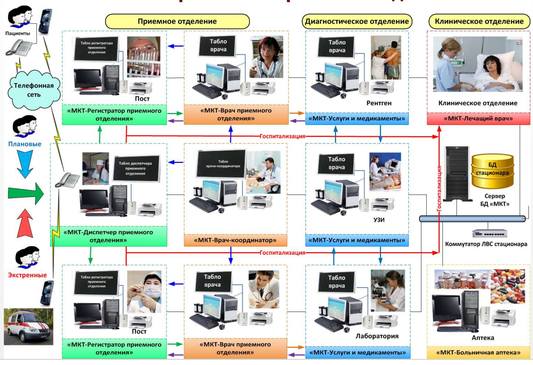

«МКТ-Поликлиника»

- МКТ-Администратор
- МКТ-Руководитель
- МКТ-Регистратура
- МКТ-Табло регистратуры
- МКТ-Касса
- МКТ-Медицинская статистика поликлиники
- МКТ-Больничные листы
- МКТ-Экономист
- МКТ-Медицинский диспетчер
- МКТ-Годовой отчет
- МКТ-Талон амбулаторного пациента
- МКТ-Профилактические прививки
- МКТ-Услуги и медикаменты
- МКТ-Диспансеризация
- МКТ-Клинико-экспертная работа поликлиники
- МКТ-Флюоротека
- МКТ-Врач поликлиники
- МКТ-Табло врача
- МКТ-Расписание
- МКТ-Регистр приписанного населения
- МКТ-Дополнительная диспансеризация
- МКТ-Электронная регистратура
- МКТ-Инернет-регистратура
- МКТ-Фармакоэкономический анализ
- МКТ-Аптека
- МКТ-Медицинские осмотры
- МКТ-Интеграция с PACS
- МКТ-Интеграция с ЛИС
- МКТ-Льготные рецепты
- МКТ-Заявка на ЛС

Функциональность системы: 32

«МКТ-Стационар»:

- МКТ-Администратор
- МКТ-Руководитель
- МКТ-Регистратор приемного отделения
- МКТ-Врач приемного отделения
- МКТ-Касса
- МКТ-Медицинская статистика стационара
- МКТ-Больничные листы
- МКТ-Экономист
- МКТ-Медицинский диспетчер
- МКТ-Годовой отчет
- МКТ-Направление на внешние услуги
- МКТ-Амбулаторные услуги
- МКТ-Услуги и медикаменты
- МКТ-Движение больных
- МКТ-Клинико-экспертная работа стационара
- МКТ-Карта выбывшего из стационара
- МКТ-Заведующий отделением
- МКТ-Лечащий врач
- МКТ-Справка
- МКТ-Старшая медсестра
- МКТ-Постовая медсестра
- МКТ-Процедурная медсестра
- МКТ-Фармакоэкономический анализ
- МКТ-Больничная аптека
- МКТ-Требование отделения
- МКТ-Интеграция с PACS
- МКТ-Интеграция с ЛИС
- МКТ-Диетическое питание
- МКТ-Склад пищеблока

Функциональность системы: 29

«МКТ-Стоматологическая поликлиника»

- МКТ-Администратор
- МКТ-Руководитель
- МКТ-Регистратура
- МКТ-Табло регистратуры
- МКТ-Касса
- МКТ-Направление на внешние услуги
- МКТ-Больничные листы
- МКТ-Экономист
- МКТ-Медицинский диспетчер
- МКТ-Годовой отчет
- МКТ-Талон амбулаторного пациента
- МКТ-Услуги и медикаменты
- МКТ-Статистика ортопедического отделения
- МКТ-Врач-стоматолог-ортопед
- МКТ-Врач-стоматолог
- МКТ-Табло врача
- МКТ-Расписание
- МКТ-Электронная регистратура
- МКТ-Инернет-регистратура
- МКТ-Фармакоэкономический анализ
- МКТ-Аптека
- МКТ-Интеграция с PACS

Функциональность системы: 22

«МКТ-Санаторий»:

- МКТ-Администратор
- МКТ-Руководитель
- МКТ-Регистратор
- МКТ-Касса
- МКТ-Медицинская статистика санатория
- МКТ-Больничные листы
- МКТ-Экономист
- МКТ-Медицинский диспетчер
- МКТ-Годовой отчет
- МКТ-Направление на внешние услуги
- МКТ-Услуги и медикаменты
- МКТ-Клинико-экспертная работа санатория
- МКТ-Заведующий отделением
- МКТ-Лечащий врач
- МКТ-Старшая медсестра
- МКТ-Постовая медсестра
- МКТ-Процедурная медсестра
- МКТ-Фармакоэкономический анализ
- МКТ-Больничная аптека
- МКТ-Требование отделения
- МКТ-Интеграция с PACS
- МКТ-Интеграция с ЛИС
- МКТ-Диетическое питание
- МКТ-Склад пищеблока

Функциональность системы: 24

«МКТ-Интеграция с PACS»

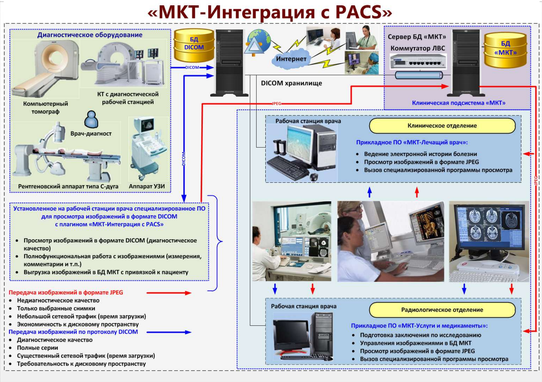

Этапность внедрения автоматизированных систем

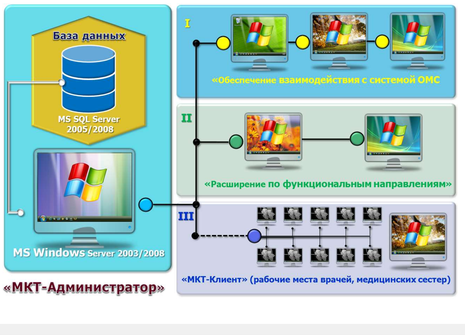

350063, г. Краснодар, ул. Кубанская набережная, 62, офис 603

E-mail: vnedr@medcomtech.ru

тел. (861) 278-01-89, 278-01-90, http://www.medcomtech.ru