

«МКТ-Дополнительная диспансеризация»

Программа «МКТ-Дополнительная диспансеризация» предназначена для автоматизации работы медицинского персонала при проведении профилактических медицинских осмотров и диспансеризации определенных групп граждан в соответствии со следующими приказами Министерства здравоохранения РФ:

1. Дополнительная диспансеризация определенных групп взрослого населения: приказ от 27 апреля 2021 г. № 404н «Об утверждении

Порядка проведения профилактического медицинского осмотра и диспансеризации определенных групп взрослого населения»

2. Диспансеризация государственных и муниципальных служащих: приказ от 14.12.2009 № 984н «Об утверждении порядка

прохождения диспансеризации

государственными гражданскими служащими Российской Федерации и муниципальными служащими...».

3. Диспансеризация (углубленная) граждан, переболевших новой коронавирусной

инфекцией (COVID-19): Постановление правительства РФ от 18.06.2021 №927

При проведении диспансеризации определенных групп взрослого населения распечатываются следующие учетные формы:

- карта учета диспансеризации (профилактических осмотров);
- маршрутная карта диспансеризации

В случае проставления в карте пациента учета диспансеризации отметки «Направлен на второй этап» в дальнейшем на пациента можно создать новую карту в рамках второго этапа диспансеризации.

В завершении обработки карты диспансеризации возможно осуществить планирование проведения следующей диспансеризации в зависимости от возраста пациента и наличия/отсутствия направления на второй этап.

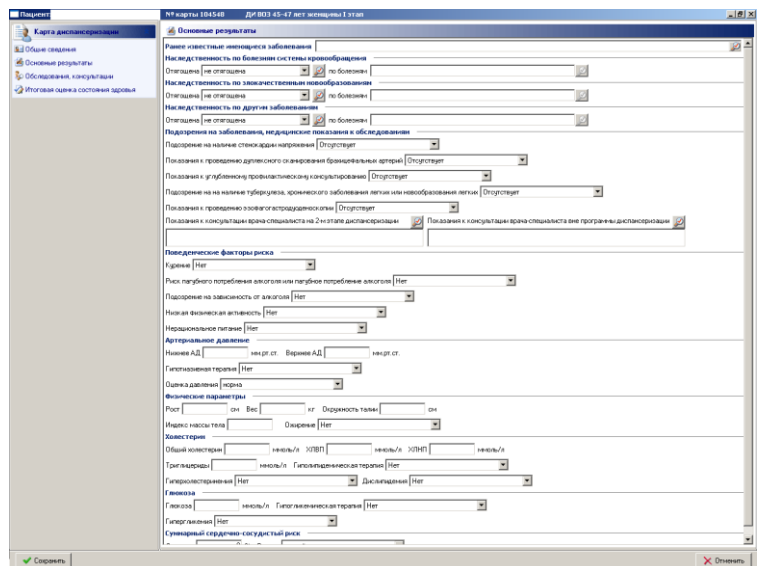
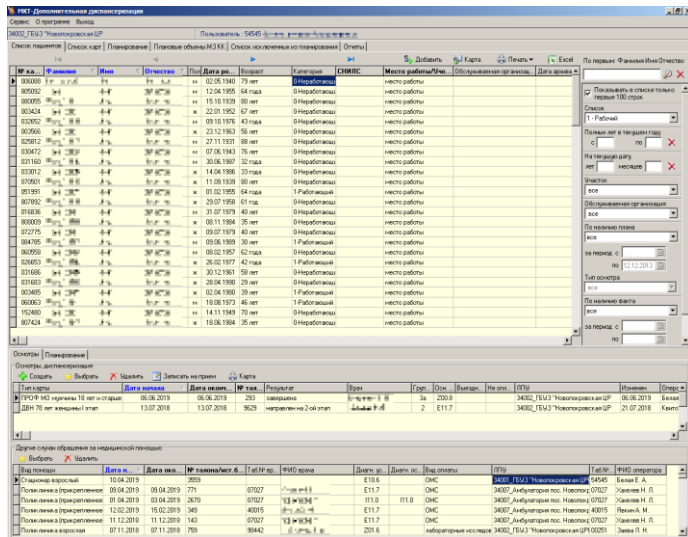

Пациент: *Александр Юрьевич Николаев* № карты 060010 ДИ ВОЗ 36-38 лет мужчины I этап

Карта диспансеризации

Итоговая оценка состояния здоровья

Проведение диспансеризации

Период проведения: с 08.05.2013 по [] Врач-терапевт: [] № талона: []

Результат диспансеризации: 0 не завершена диспансеризация проводилась специалистами выездной бригады

Исход обращения: [] Основной диагноз (МКБ-10): []

Результат

Группа здоровья: нет

Нуждается в дополнительном обследовании (лечении): нет Нуждается в санаторно-курортном лечении

Проведены: Школа пациента Углубленное профилактическое консультирование

Сохранить Отменить

Для каждого вида диспансеризации проводится *настройка обязательного перечня консультаций, исследований и норматива затрат* в соответствии с нормативными актами.

По завершении ввода данных о диспансеризации программой автоматически создается талон амбулаторного пациента.

При закрытии талона выполненные услуги автоматически включаются в реестр счетов, который формируется в программе «МКТ-Экономист» для выставления на оплату в сферу ОМС.

Для каждого вида диспансеризации проводится *настройка обязательного перечня консультаций, исследований и норматива затрат* в соответствии с нормативными актами.

Программа «МКТ-Дополнительная диспансеризация» выполняет следующие функции:

- создание амбулаторной карты для нового пациента;
- хранение и обработку данных о диспансерных больных;
- просмотр списка диспансерных больных;
- постановку и снятие пациентов с диспансерного учёта;
- хранение и обработку данных о плане диспансеризации;
- установку числа посещений в год по различным заболеваниям;
- формирование, просмотр и печать отчётов по диспансеризации;
- формирование на основе созданной карты дополнительной диспансеризации талона амбулаторного пациента, который может быть включен в счета по ОМС с помощью программного средства для формирования счетов;
- планирование проведения дополнительной диспансеризации по датам;
- просмотр списка случаев лечения пациента в других ЛПУ (если в БД обрабатываются данные нескольких ЛПУ);
- выбор типа диспансеризации по возрасту достигаемому в год проведения диспансеризации или по возрасту на дату проведения диспансеризации;
- просмотр плановых объемов МЗ КК (для Краснодарского края), подгружаемых с помощью программного средства для связи с Web-сервисом КТФОМС «Профилактические мероприятия»;
- «допланирование» с целью добавления в список планируемых осмотров карт пациентов, если их количество меньше плановых объемов МЗКК;
- редактирование плановых объемов МЗ КК после загрузки их из сервиса;
- редактирование онлайн-расписания приема граждан для ввода плановых дат мероприятий и дат выезда мобильных бригад
- подпись карты дополнительной диспансеризации с помощью ЭЦП для ее передачи на региональный сервис ИЭМК.



- создание электронного документа "Сведения о результатах диспансеризации или профилактического медицинского осмотра", возможность его подписания с помощью ЭЦП для передачи на региональный сервис ИЭМК.

По результатам проведенной диспансеризации программой **«МКТ-Дополнительная диспансеризация»** формируются следующие отчетные формы:

- Ф-12-Д-1 Сведения о дополнительной диспансеризации работающих граждан;
- Ф-12-Д-2 Сведения о результатах дополнительной диспансеризации работающих граждан;
- Ф-12-Д-3-М Сведения о дополнительной диспансеризации работающих граждан;
- Мониторинг диспансеризации взрослого населения;
- Форма №131 « Сведения о диспансеризации определенных групп взрослого населения» (включая таблицы 1000,2000,3000,4000,5000,6000)
- Приложение №1 Сведения о результатах проведения диспансеризации взрослого населения
- Приложение №3 Сведения о результатах проведения профилактических медицинских осмотров
- Сведения о проведении диспансеризации ветеранов Великой Отечественной Войны 1941-1945 гг.
- Список пациентов, прошедших диспансеризацию;
- Анализ нагрузки на врачей при проведении диспансеризации;
- Список пациентов, прошедших диспансеризацию и взятых на Д-учет;
- Список пациентов, у которых обнаружено заболевание в течении 6-ти месяцев после прохождения диспансеризации;
- Список пациентов, подлежащих диспансеризации;
- Календарный план-график прохождения диспансеризации;
- Список пациентов, которым не будет проведена диспансеризация.

