

## «МКТ-Медицинские осмотры»

Программа «МКТ-Медицинские осмотры» предназначена для автоматизации работы персонала поликлиник при проведении медицинских осмотров, планирования медицинских осмотров различных типов, а так же для получения информации о проведенных медицинских осмотрах.

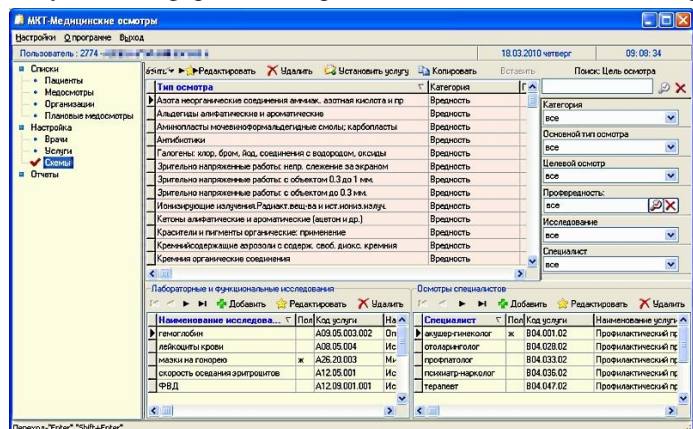

Программа «МКТ-Медицинские осмотры» обеспечивает автоматизацию проведения медицинских осмотров следующих контингентов населения:

- работников, занятых на работах с вредными и (или) опасными условиями труда;
- работников ОАО РЖД (по категориям);
- лиц, устраивающихся на работу;
- работников декретированных профессий;
- детей различных возрастов;
- абитуриентов.



Программа «МКТ-Медицинские осмотры» позволяет сократить время подготовки медицинского осмотра, повысить оперативность обработки информации о проведенных медицинских осмотрах, формировать отчетность.

### Решаемые задачи:

- Создание и ведение базы пациентов с результатами проведенных им медицинских осмотров;
- Автоматическое планирование медицинских осмотров;
- Печать направлений на медицинский осмотр;
- Получение оперативной информации по проведенным медицинским осмотрам.

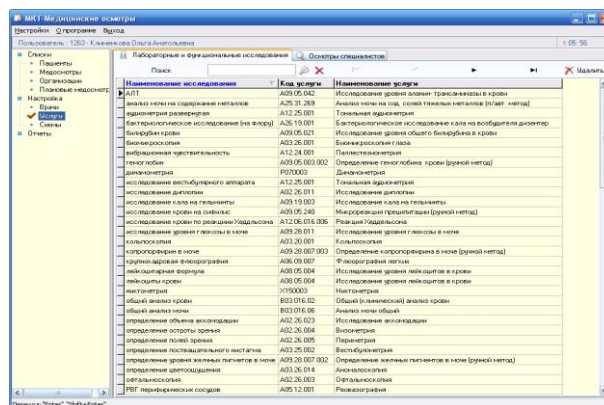

В программе «МКТ-Медицинские осмотры» предусмотрена возможность работы с информацией по медицинским осмотрам следующих типов:

- Периодический медицинский осмотр декретированной группы населения
- Периодический медицинский осмотр работающего населения
- Предварительный медицинский осмотр лиц, устраивающихся на работу
- Предварительный медицинский осмотр лиц перед поступлением в учебные заведения
- Медицинское освидетельствование на прописку
- Медицинское освидетельствование на право вождения автомобиля
- Медицинское освидетельствование на право приобретения оружия
- Целевой осмотр
- Предрейсовый медицинский осмотр
- Послереисовый медицинский осмотр
- Медицинский осмотр учащихся ПТУ
- Медицинское освидетельствование на опекунов
- Медицинское освидетельствование при оформлении в дом престарелых
- Медицинское освидетельствование при поступлении на службу в органы МВД
- Медицинское освидетельствование на допуск к государственной тайне
- Психиатрическое освидетельствование
- Медицинское освидетельствование при поступлении на службу в следственные органы РФ
- Диспансеризация работников РЖД
- Медицинское освидетельствование при поступлении на службу в органы принудительного исполнения наказаний
- Периодический медицинский осмотр сотрудников органов принудительного исполнения

Программа «МКТ-Медицинские осмотры» обеспечивает выполнение следующих функций:

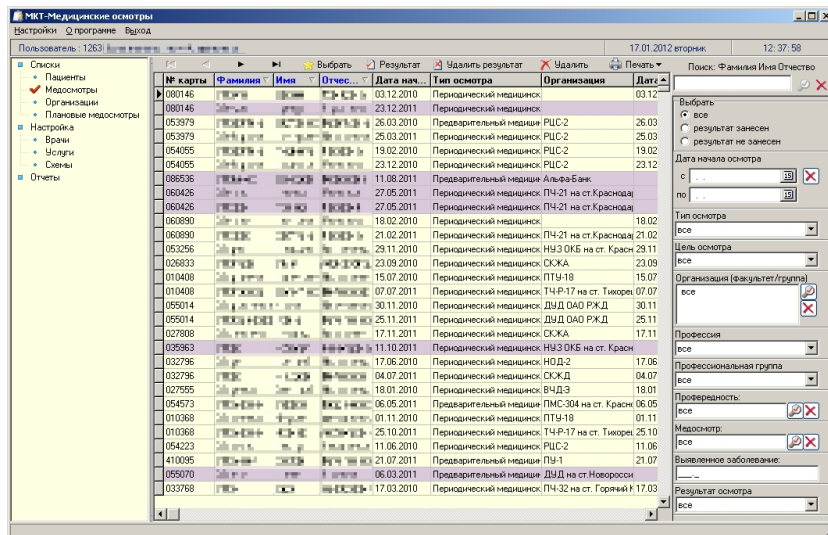

- использование данных амбулаторных карт, введенных с помощью программного средства для автоматизации работы регистратуры;
- создание амбулаторной карты для нового пациента;
- ввод данных по проф. маршруту и проф. вредности пациента;
- печать следующих форм: карта амбулаторного пациента (форма 025/у, утв. приказом Минздрава РФ от 15 декабря 2014 г. №834н); паспорт здоровья работника; направление на медицинский осмотр; медицинское заключение; заключение медицинского осмотра; расчет стоимости медицинского осмотра;
- печать бланков, создаваемых с

помощью программных средств для автоматизации работы регистратуры;

- дополнительный ввод настроечных реквизитов по справочнику организаций (создаваемому с помощью программного средства «МКТ-Администратор»): вредности о работающих данной организации; список людей по организации, специалисты, обслуживающие организацию, договоры;
- настройку схем для проведения плановых медицинских осмотров, включающих: список вредностей (по приказам №302Н от 12.04.2011 и №29н от 28.01.2021), список лабораторных и функциональных исследований; список осмотров специалистов;
- соответствие в части медицинских осмотров работников ОАО РЖД приказу Министерства транспорта РФ №428 от 19.10.2020г.

Программа «МКТ-Медицинские осмотры» разработана в соответствии со следующими нормативными документами:

1. Приказ Минздрава России от 28.01.2021 N 29н "Об утверждении Порядка проведения обязательных предварительных и периодических медицинских осмотров работников, предусмотренных частью четвертой статьи 213 Трудового кодекса Российской Федерации, перечня медицинских противопоказаний к осуществлению работ с вредными и (или) опасными производственными факторами, а также работам, при выполнении которых проводятся обязательные предварительные и периодические медицинские осмотры"
2. Приказ Минздравсоцразвития России от 12.04.2011 № 302н «Об утверждении перечней вредных и (или) опасных производственных факторов и работ, при выполнении которых проводятся предварительные и периодические медицинские осмотры (обследования), и Порядка проведения предварительных и периодических медицинских осмотров (обследований) работников, занятых на тяжелых работах и на работах с вредными и (или) опасными условиями труда».
3. Приказ Министерства транспорта РФ №428 от 19.10.2020 "Об утверждении Порядка проведения обязательных предварительных (при поступлении на работу) и периодических (в течение трудовой деятельности) медицинских осмотров на железнодорожном транспорте"



Программа позволяет формировать и печатать отчеты, распределенные по нескольким группам.

*Медицинские осмотры:*

- Направления на медицинский осмотр;
- Заключительный акт по проведению медицинского осмотра;
- Заключительный акт (без пофамильных списков);
- Список заболеваний, выявленных в результате проведения медицинского осмотра;
- Список лиц, не допущенных к работе;
- Список лиц, направленных на лечение;
- Список лиц, направленных на оздоровление;
- Список лиц, направленных на Д-учет;
- Список лиц, направленных на МСЭ для установления инвалидности;
- Список лиц, неявившихся на медицинский осмотр;
- Список обслуживаемого населения;

- Список обслуживаемого населения в разрезе вредных производственных факторов;
- Список лиц, запланированных на прохождение медицинского осмотра;
- План медицинского осмотра;
- Список лиц, прошедших медицинский осмотр;
- Список пациентов, недоосмотренных при проведении медицинского осмотра;
- Результат проведения медицинского осмотра;
- Отчет о состоянии профпатологической службы за период;
- Отчет о периодических медицинских осмотрах работников предприятий;
- Нагрузка на отделения по результатам проведенных осмотров;
- Нагрузка на исполнителей по результатам проведенных осмотров;
- Расчет стоимости медицинского осмотра.
- Заключение медицинского осмотра



*Медицинские осмотры: Ж/Д (только для МО ОАО «РЖД»)*

- Отчет об обязательных предварительных, периодических и предрейсовых мед.осмотрах работников ЖД (форма НО-21)
- Сведения о деятельности ВЭЖ
- Сведения о медицинском обеспечении работников категории 1
- Протокол выполнения плана-графика осмотров ВЭЖ локомотивных бригад
- Список пациентов, прошедших медицинский осмотр
- Список пациентов, получивших индивидуальный допуск к работе
- Список пациентов, признанных профнепригодными
- Сведения о предварительных и периодических мед.осмотрах работников филиалов ОАО "РЖД"

