

## «МКТ-Полис ОМС»

Комплекс программ «МКТ-Полис ОМС» предназначен для ведения базы данных застрахованных лиц (ЗЛ) по обязательному медицинскому страхованию (ОМС).

Комплекс программ «МКТ-Полис ОМС» позволяет выдавать новые и заменять старые полисы ОМС, формировать отчетность по работе с полисами.

Комплекс программ «МКТ-Полис ОМС» разработан в соответствии с «Общими принципами построения и функционирования информационных систем и порядком информационного взаимодействия в сфере обязательного медицинского страхования», утвержденными приказом Федерального фонда обязательного медицинского страхования от «07» апреля 2011 г. № 79.

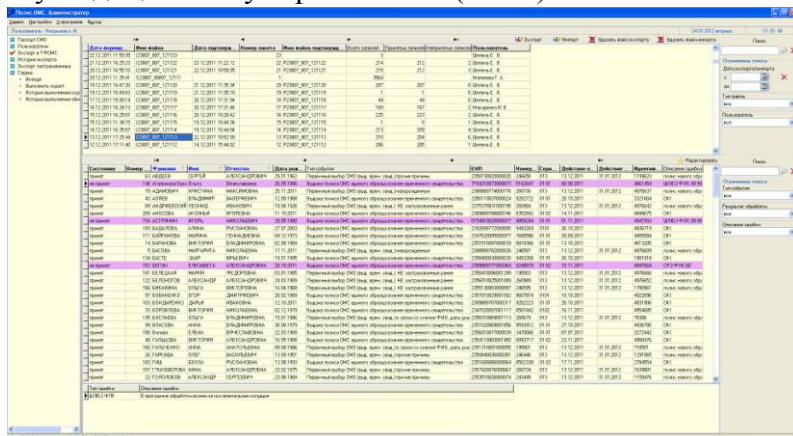

Комплекс программ «МКТ-Полис ОМС» включает две программы:

- «МКТ-Администратор»;
- МКТ-Полис ОМС».

Программа «МКТ-Администратор» предназначена для обеспечения взаимодействия программ на всех рабочих местах и позволяет осуществлять:

- создание/корректировку структуры организации, подразделений входящих в нее;
- ведение штатного списка сотрудников, имеющих отношение к работе программ;
- разграничение прав доступа пользователей к различным программам;
- работу со справочной информацией (импорт/экспорт справочников);
- импорт классификатора адресов России (КЛАДР);
- настройку отчетов;
- работу с шаблонами;
- импорт и экспорт данных между СМО и ТФОМС;
- просмотр справочников СМО.
- выполнение скриптов, а также обновлений программ;
- выполнение резервного копирования базы данных.

Основным каналом для передачи данных является электронная почта.



В случае необходимости предусмотрены прием/передача данных через переносные носители информации. Прием информации всегда происходит с отправкой подтверждения о приеме. Обмен данными с медицинской организацией происходит в соответствии с утвержденным регламентом.

Администратор осуществляет администрирование всех рабочих мест, импорт/экспорт справочников, резервное копирование базы данных.

В режиме «Экспорт в ТФОМС» производится выгрузка файлов с изменениями от СМО. Импортируются протоколы обработки файлов с изменениями и файлы от ТФОМС с извещениями о прекращении страхования.

В режиме «Экспорт застрахованных» производится «Экспорт в программу обработки счетов», «Экспорт застрахованных для сверки в ТФОМС», «Мониторинг обеспечения полисами единого образца».



В режиме «Сервис» в ветке «Импорт» производится «Экспорт справочников», «Импорт справочников», «Импорт из КЛАДРа», «Резервное копирование БД», «Резервное восстановление БД».

Программа «МКТ-Полис ОМС» позволяет выполнять:

- просмотр или поиск по ФИО и № полиса;
- изъятие из БД ранее выданных полисов при обращении за новым;
- ввод обязательных полей при обращении застрахованного лица в СМО с заявлением о выборе (замене) СМО в связи с выбором страховой медицинской организации; заменой СМО в соответствии с правом замены один раз в течение календарного года; заменой СМО в связи со сменой места жительства; заменой СМО в связи с прекращением действия договора о финансовом обеспечении обязательного медицинского страхования.

К обязательным полям относятся: номер полиса; фамилия, имя, отчество (при наличии); пол; дата рождения; место рождения; гражданство; данные документа, удостоверяющие личность; место жительства; место регистрации; дата регистрации; контактная информация.

В программе «МКТ-Полис ОМС» реализованы следующие возможности:

– ввод и сохранение данных о представителе застрахованного лица (для детей отец или мать): фамилия, имя, отчество, отношение к застрахованному лицу; данные документа, удостоверяющие личность; контактная информация;

– печать заявления о выборе (замене) СМО;

– ввод отметки о выдаче временного свидетельства, о выдаче дубликата полиса или его переоформлении;

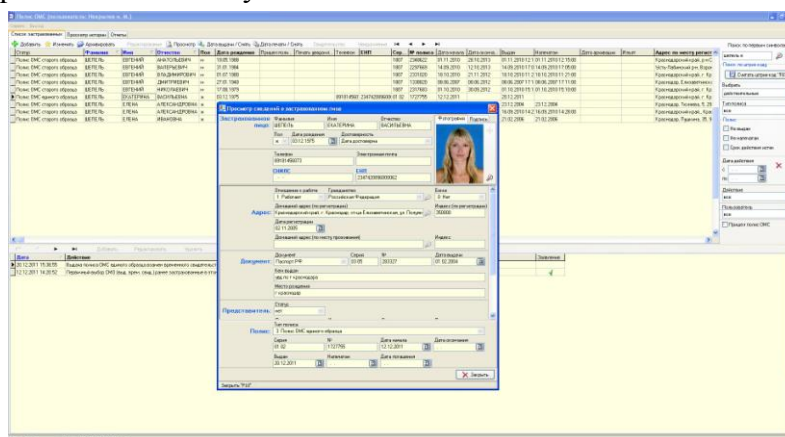

- печать временного свидетельства на бланке «Временное свидетельство» (ВС);
- регистрация получения полиса единого образца;
- ввод серии и номера, даты получения полиса при получении полиса единого образца;
- отметка об изъятии полиса, в связи с получением временного свидетельства;
- печать на почтовой карточке уведомления о пришедшем полис ОМС;
- формирования количественных характеристик: количество действительных полисов, ВС, количество выданных полисов, ВС, количество изъятых полисов, ВС, количество сданных полисов, ВС и количество невостребованных полисов;

– поиск полиса, ВС;

– поиск застрахованных в базе данных путем считывания штрих-кода с бланка полиса;

– загрузка фотографии застрахованного и его собственноручной подписи.



Фотографии в закодированном виде отправляются в ТФОМС для выпуска электронного полиса;

– получения информации об операторе, который ввел информацию и операторе корректировок;

- просмотр истории событий;
- формирования списка застрахованных лиц по ВС, не получивших полиса единого образца;
- формирования отчета о количестве выданных временных свидетельств по датам, по операторам;
- формирования суточных и еженедельных мониторингов обеспечения полисами обязательного медицинского страхования;
- получения отчетов по Форме № 8.

Программа «МКТ-Полис ОМС» позволяет работать со следующими документами:



- временное свидетельство;
- полис единого образца;
- электронный полис ОМС;
- электронный полис ОМС в составе универсальной электронной карты (УЭК).

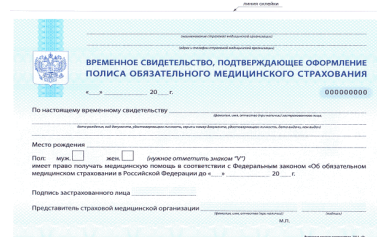

**Архивация записи** о гражданине происходит в случаях:

- выдача временного свидетельства в другом СМО;
- снятие ЗЛ с учета в связи с постановкой на учет в другой СМО из-за изменения места жительства;
- снятие ЗЛ с учета в связи с постановкой на учет в другой СМО из-за расторжения договора;
- **снятие ЗЛ с учёта в связи с постановкой на учет в другой СМО по желанию;**
- снятие ЗЛ с учета в связи со смертью;
- снятие ЗЛ с учета по прочим причинам;
- снятие ЗЛ с учета при разрешении дублирующихся записей;
- снятие с учета записи о ЗЛ в связи с приостановлением действия полиса (для категорий граждан, не подлежащих ОМС);
- снятие с учета записи о ЗЛ при исправлении ошибок в базе ЕНП (Единый номер полиса).



**Формируемые отчёты:**

- «Сведения о численности граждан, застрахованных по форме ОМС (Форма № 8)»;
- «Половозрелый состав застрахованного населения»;
- «Показатели работы СМО за период»;
- «Численность застрахованного населения»;
- «Показатели работы пользователей за период»;
- «Отчет о выданных временных свидетельствах»;
- «Список выданных временных свидетельств»;
- «Ежедневная информация о выдаче временных свидетельств, подтверждающих оформление полисов единого образца»;
- «Мониторинг обеспечения полисами обязательного медицинского страхования единого образца»;
- «Список временных свидетельств, не прошедших контроль для формирования полиса единого образца»;
- «Сведения об изъятых полисах»;
- «Суточный мониторинг обеспечения полисами ОМС».

